

OBJEKT: Neubau MFH Greuter, Waldstr. 1, 8360 Eschlikon
GENERALUNTERNEHMUNG: Häberlin AG, Höhenweg 3, 8360 Eschlikon
ARCHITEKTUR-PROJEKT: Schiltknecht Partner GmbH, Höhenweg 3, 8360 Eschlikon

Ansichten/Schnitte

Datum: 31.08.07. Mst.: 1:100 PL.Nr.: 07/07-03 Gr.: 60/94 Gez.: hk Kontr.:

MFH GREUTER

Datum: 19.09.07.

Der Grundeigentümer: _____

Der Generalunternehmer: _____

Der Architekt: _____

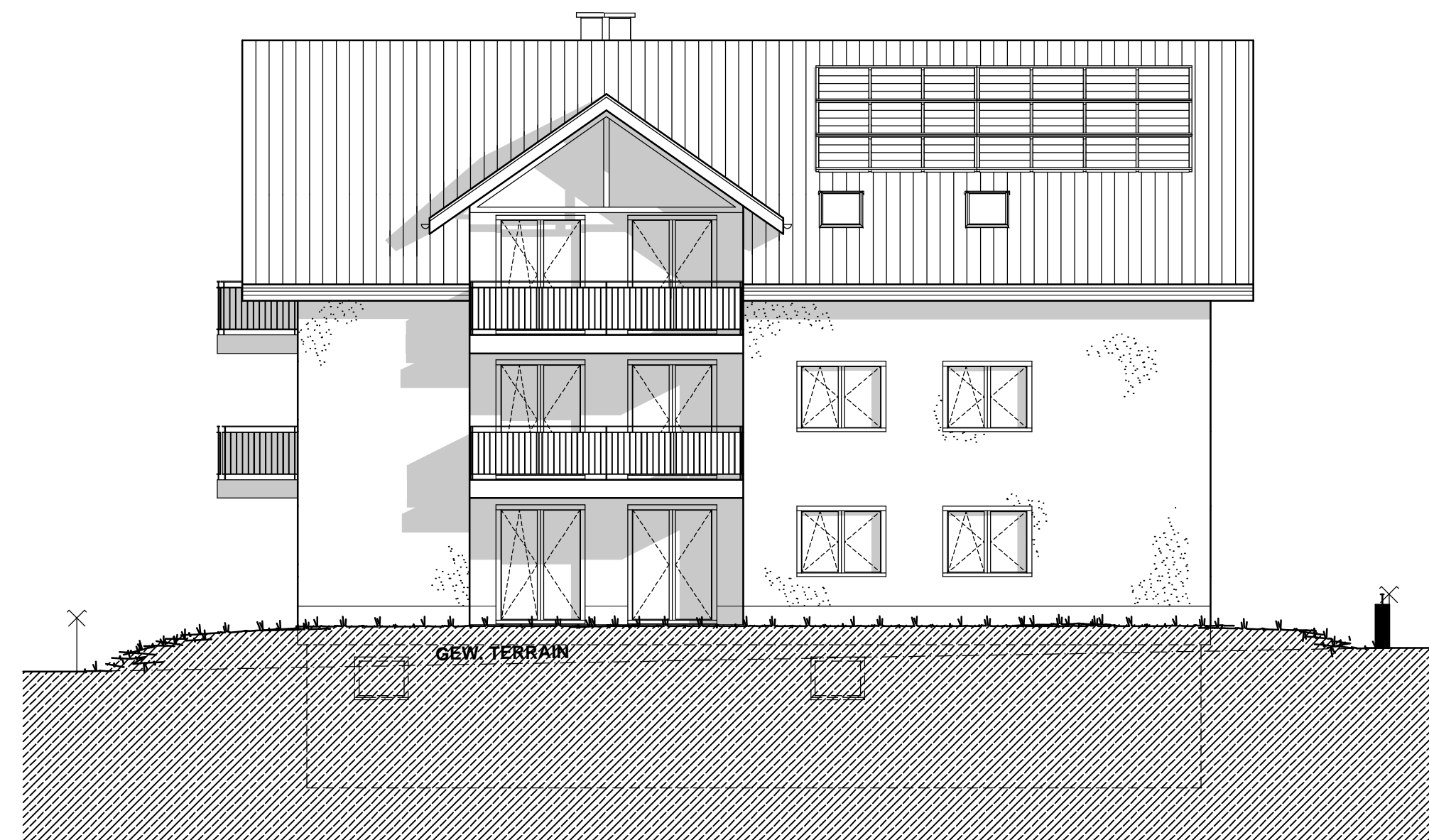

ANSICHT SÜD



ANSICHT OST

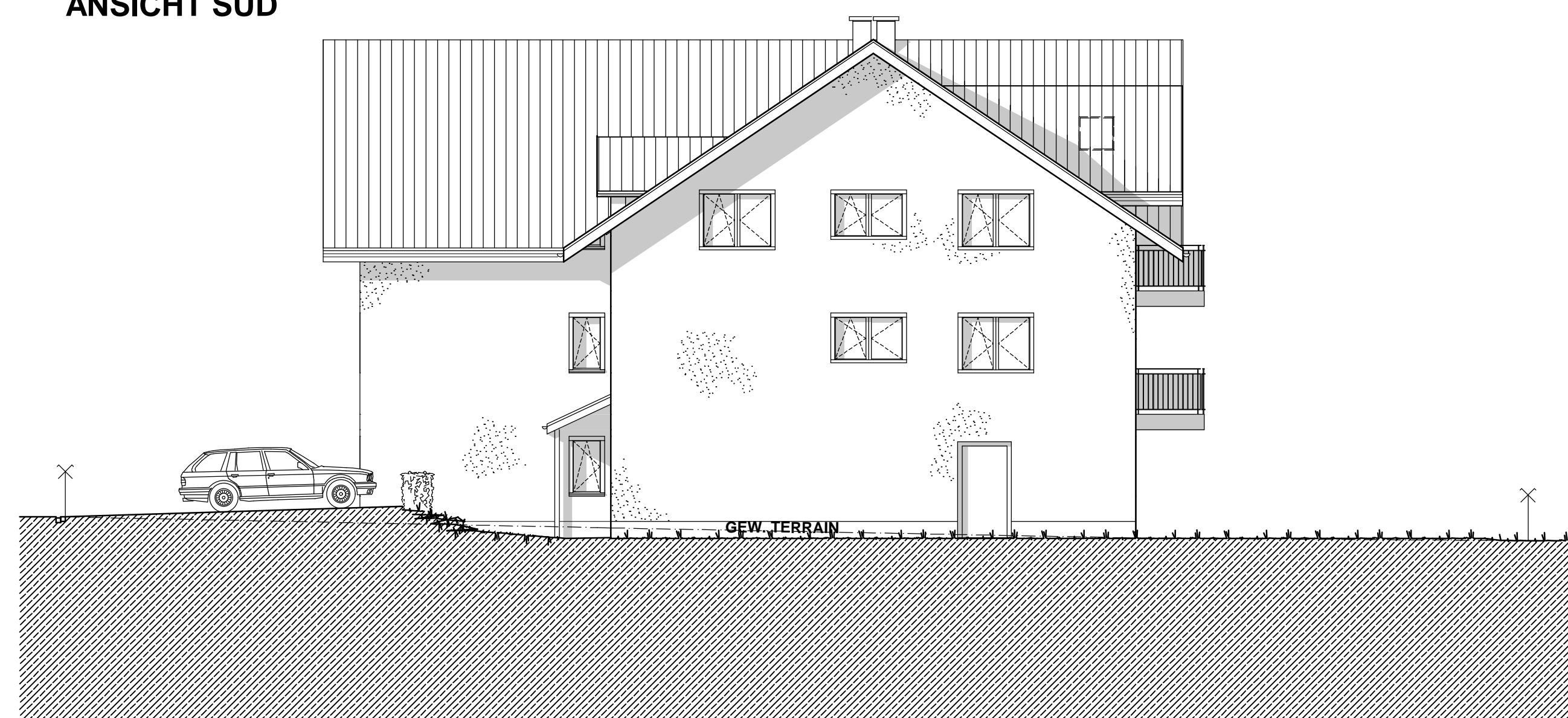

ANSICHT NORD

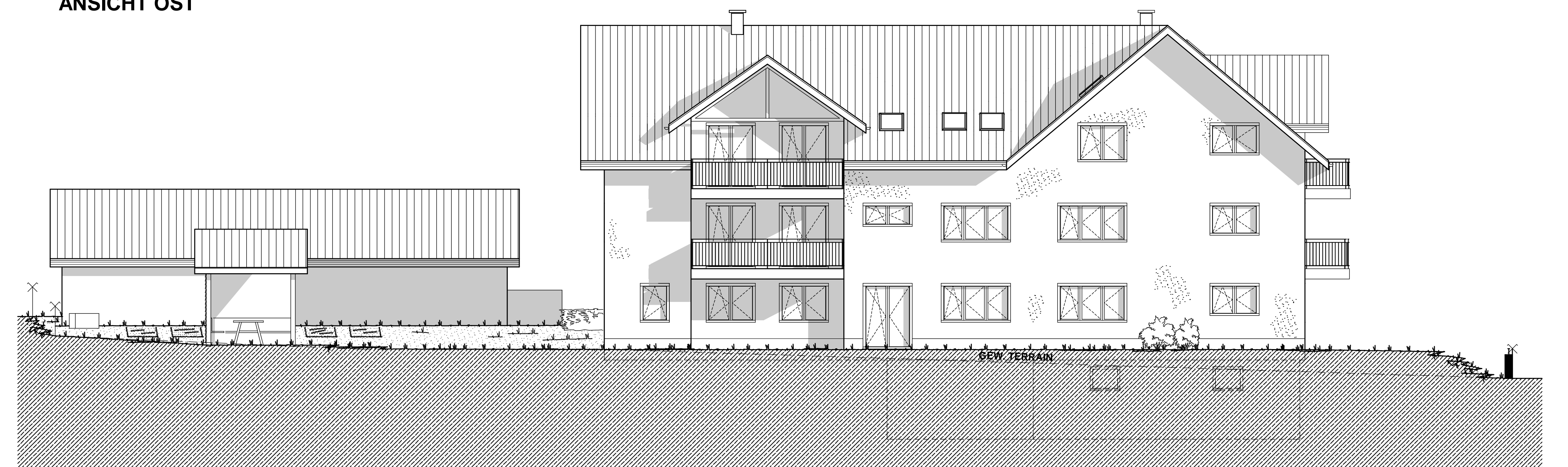

ANSICHT WEST



QUERSCHNITT A - A

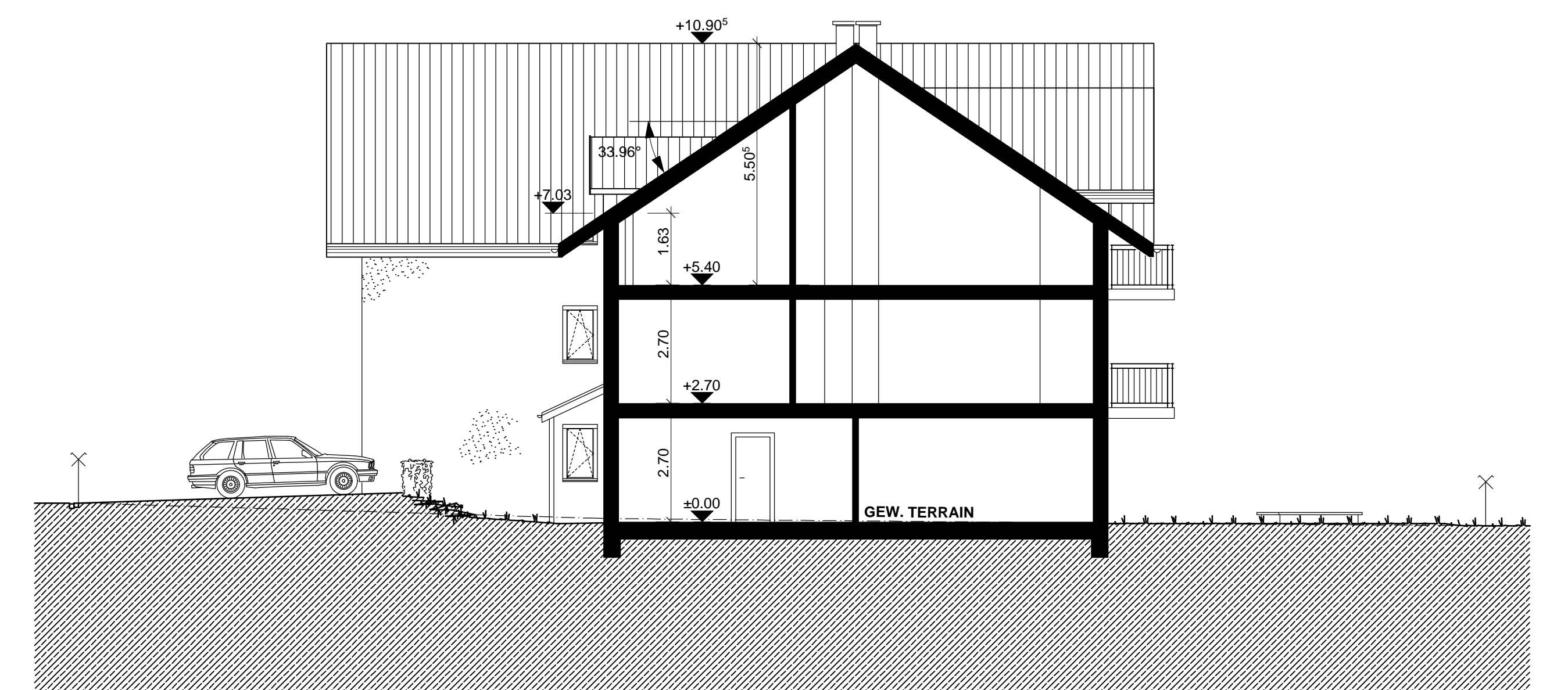

QUERSCHNITT B - B